BEGA

33 567

Lichtbaustein®

IP 44

Projekt · Referenznummer

Datum

Produktdatenblatt

Anwendung
Lichtbaustein® Der Würfel
Decken- und Wandleuchte mit mundgeblasenem, seidenmatten Opalglas.
Für eine Vielzahl von Beleuchtungsaufgaben im Innen- und Außenbereich.

Produktbeschreibung
Leuchte besteht aus Aluminiumguss und Edelstahl
Beschichtungstechnologie BEGA Unidure®
Farbe Grafit
Opalglas seidenmatt
2 Befestigungsbohrungen ø 5 mm
Abstand 70 mm
1 Leitungseinführung für Netzanschlussleitung bis ø 10,5 mm
2 vorgefertigte Leitungsdurchführungen für aufputzverlegte Anschlussleitungen ø 7–10,5 mm
Fassungsklemme 2,5□
Schutzleiteranschluss
Fassung E 27
Schutzklasse I
Schutzart IP 44
Schutz gegen Eindringen fester Fremdkörper ≥ 1 mm und Spritzwasser
Schlagfestigkeit IK03
Schutz gegen mechanische Schläge < 0,35 Joule
– Sicherheitszeichen
CE – Konformitätszeichen
Gewicht: 2,2 kg

Leuchtmittel
Leuchte mit Schraubsockel E 27
Lampenleistung max. 75 W
Dieses Produkt enthält eine Lichtquelle der Energieeffizienzklasse E

Mitgeliefertes Leuchtmittel
BEGA LED-Lampe **13 588**
LED Retrofit 6,5 W · 1055 lm · 3000 K

Leuchtenbetriebswirkungsgrad: 80 %

Für diese Leuchte sind weitere BEGA LED-Leuchtmittel erhältlich:

13 584 LED 4,8 W · 805 lm · 3000 K
13 586 LED 4,8 W · 805 lm · 3000 K dimmbar
13 590 LED 9 W · 1520 lm · 3000 K
13 592 LED 9 W · 1520 lm · 3000 K dimmbar

Ausführliche technische und lichttechnische Daten zu den Leuchtmitteln entnehmen Sie bitte den Datenblättern auf unserer Website.

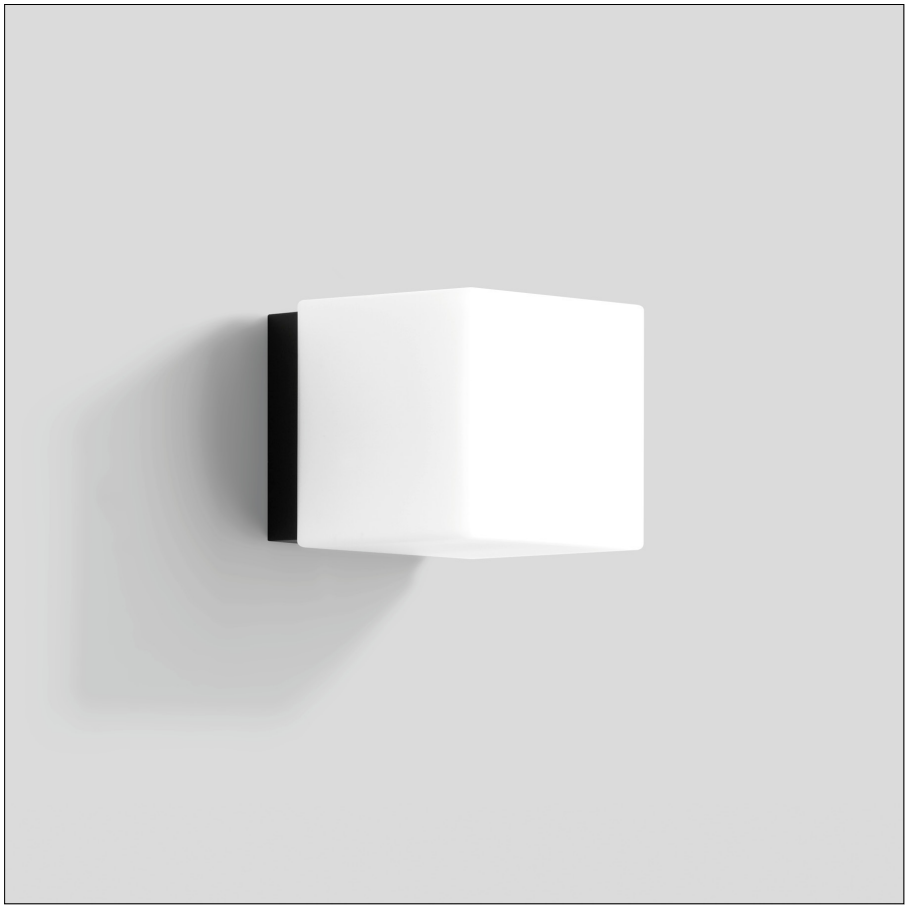

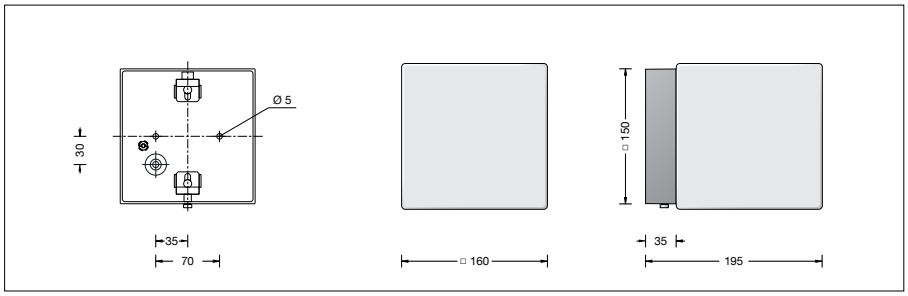

Lichttechnik
Leuchtendaten für das Lichttechnische Berechnungsprogramm DIALux für Außenbeleuchtung, Straßenbeleuchtung und Innenbeleuchtung, sowie Leuchtendaten im EULUMDAT- und im IES-Format finden Sie auf der BEGA Website unter www.bega.com.

Lichtstromanteile

Lichtstromanteil oberer Halbraum	40,3 %
Lichtstromanteil unterer Halbraum	59,7 %

BUG-Rating nach IES TM-15-07:
0–3–1
CEN Flux Code nach EN 13032-2:
25–52–77–60–81–14–39–68–40
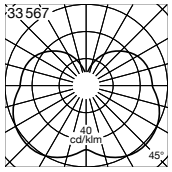
Lichtverteilung