BEGA

71 168

Anschlusssäule · DALI-steuerbar

IP 44

Projekt · Referenznummer

Datum

Produktdatenblatt

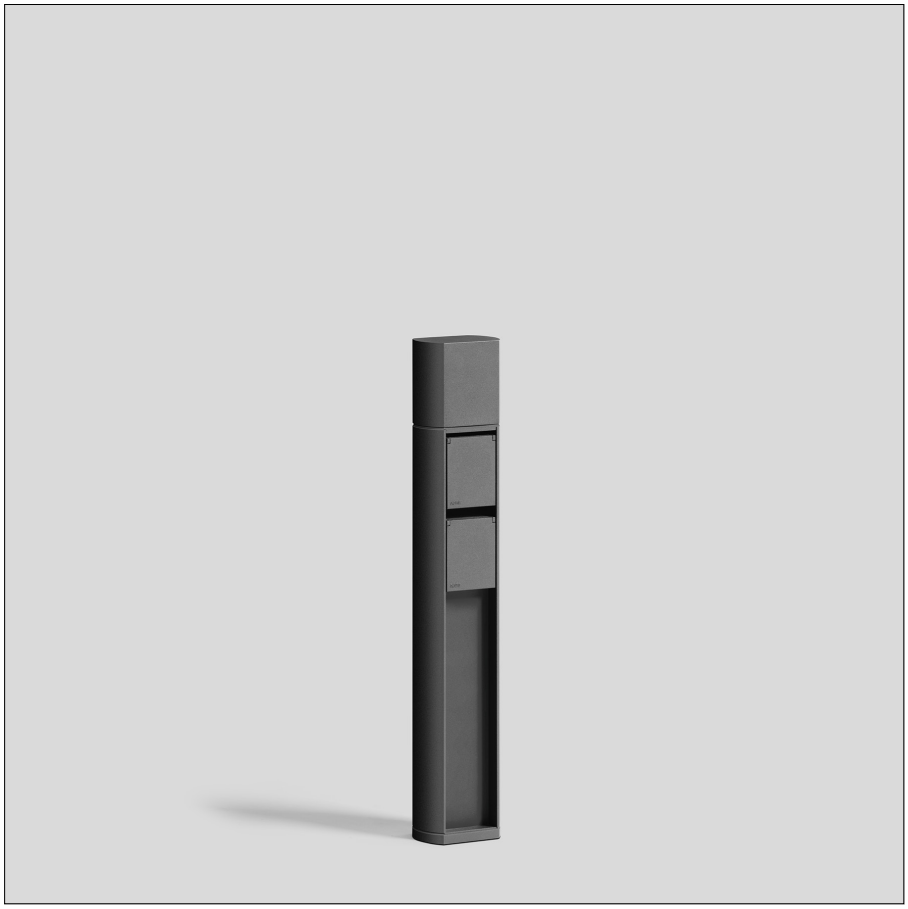

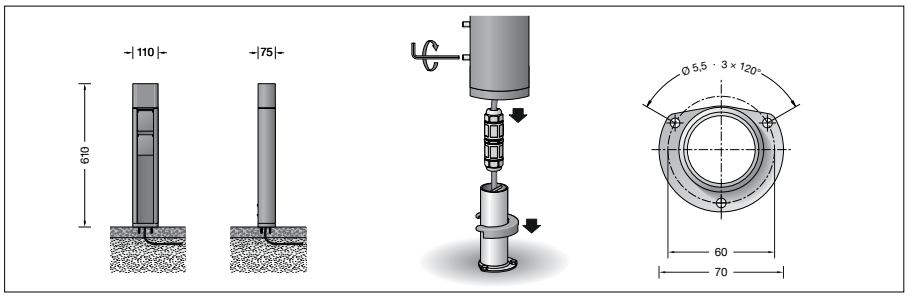

Anwendung
Ortsfeste steuerbare Anschlusssäule zum Betrieb in einem vorhandenen DALI System. Für den elektrischen Anschluss von ortsveränderlichen Gartenleuchten oder elektrisch betriebenen Gartengeräten.
Jede der Steckdosen ist einzeln schaltbar.
Die Konfiguration erfolgt über die komfortable und kostenlose Software DALI-Cockpit.
Eine Konfiguration ist außerdem auch per Smartphone über die App BEGA Tool in Verbindung mit dem Bluetooth-DALI-Gateway möglich.

Produktbeschreibung
Anschlusssäule besteht aus Aluminiumguss, Aluminium und Edelstahl
Beschichtungstechnologie BEGA Unidure®
Geräteträger und Abdeckklappe aus glasfaserverstärktem Kunststoff
Farbe Grafit
Anschlusssäule mit Aufschraubsockel aus Stahl feuerverzinkt nach EN ISO 1461 für die Montage auf ein bauseitig erstelltes Fundament oder andere befestigte Flächen, z. B. Terrassen und Wegeplatten
Sockelplatte mit 3 Befestigungsbohrungen ø 5,5 mm · Teilung 120° · Teilkreis ø 60 mm
2 Schutzkontakt-Steckdosen 250 V ∿ mit integriertem, erhöhten Berührungsschutz
Steckertyp F: in Deutschland und Europa verbreitetes System
DALI-steuerbar
Anzahl der DALI-Adressen: 2
Geeignet für eine elektrische Belastung nach DIN VDE 0620-2-1 mit Schutzkontaktstecker nach DIN 49441 oder DIN 49406
Einschaltstrom je Steckdose max. 100 A
Gesamt-Anschlussleistung max. 2300 W
Bauseitige Absicherung über einen Leitungsschutzschalter max. 10 A
Leitungsverbinder für Netzanschlusskabel ø 8-13,5 mm, max. 5 × 2,5□
Schutzklasse I
Schutzart IP 44
Schutz gegen Eindringen fester Fremdkörper ≥ 1 mm und Spritzwasser (bei geschlossenem Klappdeckel)
CE – Konformitätszeichen
Gewicht: 2,8 kg

Ergänzungsteile

70 730 Verteilerdose für den Einbau ins Erdreich mit 7 Leitungseinführungen Klemme 5 x 4□

71 075 Bluetooth-DALI-Gateway für die Hutschienenmontage

71 024 DALI-USB-Schnittstelle für den Einbau in Gerätedosen oder vorhandenen Anschlusskasten

71 054 DALI-USB-Schnittstelle für die Hutschienenmontage

71 094 DALI-Stromversorgung 30 mA für den Einbau in Gerätedosen oder vorhandenen Anschlusskasten

70 866 DALI-Stromversorgung 240 mA für die Hutschienenmontage

Es gibt dazu eine gesonderte Gebrauchsanweisung.